

臺中市國小資優 鑑定報名系統

家長操作說明_複選報名



報名網址 : <https://egti.tc.edu.tw/>
主辦單位 : 臺中市政府教育局
諮詢電話 : 04-22289111轉54624、54621
04-22808532、04-22802279
(臺中市資賦優異教育資源中心)
系統廠商 : 下營資訊有限公司 04-23016789



01

登入系統



02

填寫
鑑定安置意願表

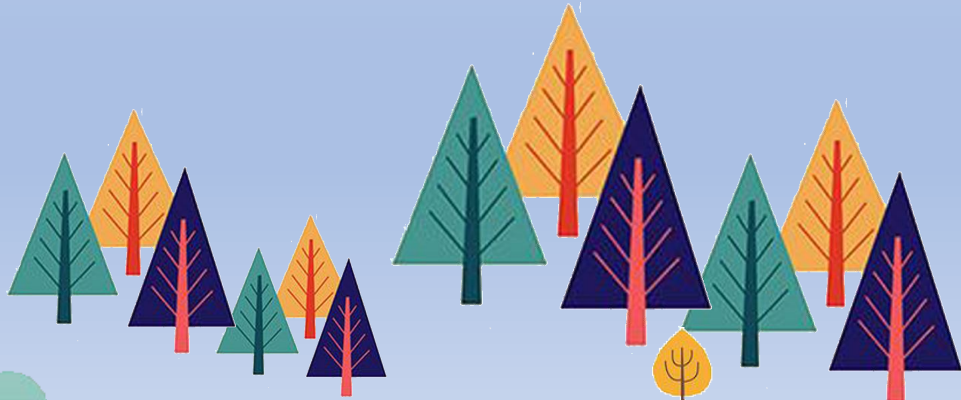

1. 請輸入帳號密碼及驗證碼，點擊登入系統。

臺中市國小
資優鑑定報名系統

最新消息 線上報名 鑑定簡章 操作說明 家長功能 登出系統

Home / 登入系統

登入系統

請先登入系統，再進行報名

目前線上人數
5

為提供使用者更好的服務品質，暨保障使用者可以順利完成報名程序
當系統線上人數超過700人時，將暫緩使用者登入，請稍後再行登入，造成不便，敬請見諒！

登入系統

帳號
請輸入帳號

密碼 [? 忘記密碼](#)
請輸入密碼

驗證碼
1745 [換一張](#)

登入系統

[\[? 忘記帳號或密碼\]](#) | [\[+ 家長申請帳號\]](#)

家長帳號

家長或學生，欲報名臺中市資賦優異鑑定，請點擊下方「家長申請帳號」按鈕，註冊成功後，再登入系統進行資賦優異鑑定報名登錄。

[+ 家長申請帳號](#)

學校帳號

請學校承辦人依說明會公告之規則直接登入系統，進行學生資料檢核。
若點擊[+教師註冊]，需待「資優中心」審核帳號資料後，才可登入系統。

2. 於鑑定結果/點擊【報名複選】

臺中市國小
資優鑑定報名系統

最新消息 線上報名 鑑定簡章 操作說明 家長功能 登出系統

Home / 鑑定報名紀錄

報名紀錄 鑑定結果 個人資料

鑑定成績清單(1)

學生姓名：[redacted]
就讀國小：臺中市 [redacted] 國民小學
初選結果：通過

初選結果通知單： [點我下載](#)

報名複選： [報名複選](#) 2

3. 若就讀學校有資優資源班的學生，請核對基本資料是否正確並上傳戶口名簿電子檔後，於下方點擊【送出複選報名】

✓ 臺中市 115 學年度國民小學一般智能資賦優異學生鑑定安置意願表

一、基本資料

學生姓名	<input type="text"/>	性別	女
鑑定入場證號碼	<input type="text"/>	出生年月日	<input type="text"/>
原就讀國民小學	403_西區	臺中市	國民小學
通訊地址	臺中市	407_西屯區	<input type="text"/>
法定代理人姓名	<input type="text"/>	關係	母女
聯絡電話	<input type="text"/>	手機	<input type="text"/>
戶口名簿	已選擇檔案：身分證明(範本).jpg		

二、安置原則及意願

- 原校設有資優資源班者，安置原就讀學校（臺中市 國民小學）資優資源班。

4

送出複選報名

← 返回

填寫鑑定安置意願表

簡報畫面係為展示系統操作步驟，相關資訊請以鑑定簡章為準

3. 就讀學校無資優資源班且欲留在原校，不接受轉安置之學生，請核對基本資料是否正確並上傳戶口名簿電子檔後，點擊「原就讀學校無資優資源班，第一志願欲留在原校接受特殊教育方案，不接受轉安置。」，再點擊【送出複選報名】

臺中市 115 學年度國民小學一般智能資賦優異學生鑑定安置意願表

一、基本資料

學生姓名	<input type="text"/>	性別	女
鑑定入場證號碼	<input type="text"/>	出生年月日	<input type="text"/>
原就讀國民小學	433_沙鹿區	臺中市	國民小學
通訊地址	臺中市	433_沙鹿區	<input type="text"/>
法定代理人姓名	<input type="text"/>	關係	母女
聯絡電話	<input type="text"/>	手機	<input type="text"/>
戶口名簿	請選擇檔案：戶口名簿（支援 JPG、PNG、PDF，檔案最大 3M）		

二、安置原則及意願

原就讀學校（臺中市沙鹿區公明國民小學）未設置資優資源班，請選擇以下方案：

- 原就讀學校無資優資源班，第一志願欲留在原校接受特殊教育方案，不接受轉安置。
- 就讀學校無資優資源班，第一志願欲安置設有資優資源班學校（需填寫安置意願序）。

5

送出複選報名

← 返回

填寫鑑定安置意願表

簡報畫面係為展示系統操作步驟，相關資訊請以鑑定簡章為準

3. 就讀學校無資優資源班且接受轉安置之學生，請核對基本資料是否正確並上傳戶口名簿電子檔後，點擊「原就讀學校無資優資源班，第一志願欲安置設有資優資源班學校（需填寫安置意願序）」。

▼ 臺中市 115 學年度國民小學一般智能資賦優異學生鑑定安置意願表

一、基本資料

學生姓名	<input type="text"/>	性別	女
鑑定入場證號碼	<input type="text"/>	出生年月日	<input type="text"/>
原就讀國民小學	433_沙鹿區	臺中市	國民小學
通訊地址	臺中市	433_沙鹿區	<input type="text"/>
法定代理人姓名	<input type="text"/>	關係	母女
聯絡電話	<input type="text"/>	手機	<input type="text"/>
戶口名簿	請選擇檔案：戶口名簿（支援 JPG、PNG、PDF，檔案最大 3M）		

二、安置原則及意願

③ 原就讀學校（臺中市沙鹿區公明國民小學）未設置資優資源班，請選擇以下方案：

- 原就讀學校無資優資源班，第一志願欲留在原校接受特殊教育方案，不接受轉安置。
- 原就讀學校無資優資源班，第一志願欲安置設有資優資源班學校（需填寫安置意願序）。

填寫鑑定安置意願表

簡報畫面係為展示系統操作步驟，相關資訊請以鑑定簡章為準

二、安置原則及意願

1 原就讀學校（臺中市 國民小學）未設置資優資源班，請選擇以下方案：

- 原就讀學校無資優資源班，第一志願欲留在原校接受特殊教育方案，不接受轉安置。
- 原就讀學校無資優資源班，第一志願欲安置設有資優資源班學校（需填寫安置意願序）。

請填寫安置學校志願序
※第1志願為**必填**
其餘可自行決定是否填寫

安置意願序

5

第1志願

(必填)：

-- 請選擇 --

第2志願：

-- 請選擇 --

第3志願：

-- 請選擇 --

第4志願：

-- 請選擇 --

第5志願：

-- 請選擇 --

第6志願：

-- 請選擇 --

第7志願：

-- 請選擇 --

可選填之志願學校

- 西區忠孝國小
- 東區臺中國小
- 北區太平國小
- 西屯區永安國小
- 烏日區九德國小
- 豐原區瑞穗國小
- 國立臺中教育大學附設實驗國民小學

備註：

- 一、本安置意願表乃作為本市鑑輔會安置之依據，報名系統關閉後不能修改。
- 二、國立臺中教育大學附設實驗國民小學因受教育部總量管制，外校安置名額以實際缺額為限。

填寫完成點擊送出

6

送出複選報名

← 返回

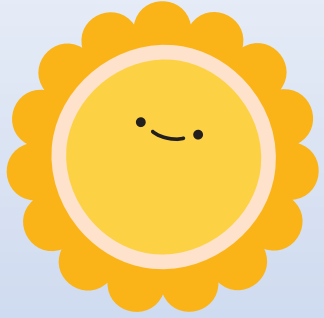

【送出複選報名】 即完成系統複選報名！

後續請待學校提供紙本簽名，並將紙本與複選報名費交由學生到校繳費。

